Notiziario Ib3
Lions International
Roberto Rocchetti | Governatore 2025-2026 | Distretto 108 Ib3
NR 35 DELL'8 MAGGIO 2026 - PAG. 1

## *IMPATTO REALE: IL PIANO STRATEGICO LIONS COME MOTORE di CRESCITA e RISULTATI*

***Non un incontro accademico, ma una sessione operativa: strumenti concreti per moltiplicare il valore del tuo impegno e l'entusiasmo dei soci.***

**Oggetto: Sabato 16 maggio: due ore di lavoro per il futuro del tuo Club**

Caro Socio,

siamo sinceri: non ti chiederei mai di investire un sabato mattina e ore di viaggio per una semplice lezione teorica. Sappiamo bene che il nostro tempo ha un valore inestimabile.

Ti chiedo di esserci perché il **16 maggio** non faremo didattica, ma strategia applicata. Insieme al già GLT Multidistrettuale, **Alberto Soci**, abbiamo eliminato i formalismi per dare spazio a una **Sessione Operativa** focalizzata su tre pilastri:

- **Analisi di dati reali** per una lettura oggettiva del territorio.
- **Piano Strategico:** strumenti concreti pronti all'uso per te e il tuo Club.
- **Laboratorio su casi pratici** per rientrare con soluzioni applicabili da subito.

L'Associazione oggi richiede pragmatismo: il Piano Strategico è la guida per dare impulso ai nostri obiettivi e, soprattutto, per restituire valore al tempo che ogni socio dedica al servizio.

Il tuo contributo non è solo gradito, è **necessario** per definire la rotta comune: esserci è un investimento per la crescita del tuo Club.

**Dettagli dell'incontro:** Ti aspettiamo dalle ore **09.15** presso: **Palazzo Certosa Cantù** – Via Circonvallazione Luigi Cantù 11 – Casteggio (PV).

Alle 11:30 concluderemo i lavori con un aperitivo: il modo migliore per rafforzare il nostro spirito di amicizia e brindare ai nostri progetti nella splendida cornice dell'Oltrepò Pavese.

Per una gestione logistica ottimale, ti chiedo di confermare gentilmente la tua presenza entro il **9 maggio** scrivendo al mio indirizzo: annina.grassi1@gmail.com

Un caro saluto,

**Anna Grassi**

*GLT Distrettuale 108 Ib3*

Notiziario Ib3
Lions International
Roberto Rocchetti | Governatore 2025-2026 | Distretto 108 Ib3
NR 35 DELL'8 MAGGIO 2026 - PAG. 3

# SOMMARIO EVENTI DALL'8 MAGGIO 2026

IL PIANO STRATEGICO LIONS - DISTRETTO 108IB3 ..... 1
8 MAGGIO - AUTISMO - LC CASALMAGGIORE, SABBIONETA - NEW ..... 5
8 MAGGIO - SOCIALITA' 2.0 - LC CASTEL SAN GIOVANNI ..... 6
9 MAGGIO - SPETTACOLO COMIC CLUB - LC PIACENZA IL FARNESE ..... 7
9 MAGGIO - CONVEGNO SU ALESSIO TRAMELLO - LLCC PIACENZA ..... 8
9 | 10 MAGGIO - MOVIE NIGHT - LEO CLUB BIRAGA ..... 9
10 MAGGIO - OLTRE IL DNA - LC PAVIA HOST - NEW ..... 10
10 MAGGIO - BOBBIO IN TAVOLA - LC BOBBIO ..... 11
10 MAGGIO - LIONS MOTOR SHOW - LC TORRAZZO ..... 12
11 MAGGIO - VINCITORI LIFEBILITY 2025 - MULTIDISTRETTO 108 - NEW ..... 13
11 MAGGIO - CAMMINANDO SULLA VIA FRANCIGENA - LC TICINUM VIA FRANCIGENA, CERTOSA DI PAVIA ..... 14
12 MAGGIO - CREATIVITA' UMANA E IA - LC PAVIA HOST - NEW ..... 15
12 MAGGIO - CENA PIACENTINA E TORNEO SCOPA - LC VIGEVANO TICINUM - NEW ..... 16
14 MAGGIO - PREMIO FEDELTA' A PAVIA - LC PAVIA LE TORRI ..... 17
14 MAGGIO - EDUCAZIONE AMBIENTALE - LC VOGHERA HOST, VOGHERA LA COLLEGIATA ..... 18
16 MAGGIO - CENA DI BENEFICENZA - LC ROBBIO, SAT. PORTO MAGNIFICO E LEO CLUB BIRAGA - NEW ..... 19
16 MAGGIO - UN PATRIMONIO DA VIVERE - LLCC VIGEVANO - NEW ..... 20
16 MAGGIO - PIANO STRATEGICO DI LIONS INTERNATIONAL - DISTRETTO 108IB3 ..... 21
19 MAGGIO - PREMIO SICUREZZA E' LIBERTA' - LC CREMONA EUROPEA ..... 22
23 MAGGIO - SCREENING DIABETE - LC CERTOSA DI PAVIA ..... 23
24 MAGGIO - CONCORSO SULL'AMBIENTE - LLCC LODI - NEW ..... 24
25 MAGGIO - SCREENING DELLA VISTA - LC BOBBIO ..... 25
27 MAGGIO - CONCERTO DI FINE ANNO - LC CREMA DUOMO OLTRE LE MURA ..... 26

HOME

29 MAGGIO - CLOWNTERAPIA - LC PANDINO IL CASTELLO ..... 27
20 GIUGNO - CONCORSO LETTERARIO BUZZELLA - LC CREMA GERUNDO ..... 28
SITUAZIONE SOCI ALL'8 MAGGIO 2026 ..... 29

Lions International
LC CASALMAGGIORE
LC SABBIONETA NOVA CIVITAS
In collaborazione con:
STELLE sulla TERRA
CENTRO inLAB
AUTISMO:
TI RACCONTO
LA MIA
ESPERIENZA
Comprendere l'autismo attraverso la voce di chi lo vive ogni giorno. Un incontro per informare, riflettere e costruire insieme una comunità più inclusiva e consapevole.
8 MAGGIO 2026
ORE 20:30
Palazzo Forti, Aula Magna
Via dell'Accademia, 1
Sabbioneta (MN)
INGRESSO LIBERO
RELATORI
MODERATORE
Daniele GOLDONI
Manuel GENERALI
EDUCATORE
Laura DELFINO
PSICOLOGA
Greta VISIOLI
PRES. STELLE SULLA TERRA
Maria CAPELLI
DOCENTE AAdC PhD
Con il patrocinio di:
Azienda Speciale Consortile "Oglio Po"
unesco
SABBIONETA
Comune di Sabbioneta
Infopoint InLombardia
visitsabbioneta.it
#visitsabbioneta

HOME

# SOCIALITÀ 2.0

## tra like, relazioni vere e futuro di una comunità umanitaria attiva

**8 MAGGIO 2026, ore** 11:00 - 13:00

**Sala convegni Confindustria PC, via IV Novembre 132**

*Il seminario esplora l'evoluzione delle relazioni umane nell'era digitale: opportunità e criticità dei social network, l'isolamento giovanile e le potenzialità dell'Intelligenza Artificiale. Un confronto aperto con i giovani per costruire una cittadinanza responsabile e consapevole.*

***Coordinamento distrettuale di "Cittadinanza Umanitaria Attiva", Anna TANZI e di "Intelligenza Artificiale Il Futuro è adesso", Pierfrancesco BIONDA***

***Con l'intervento di Roberto ROCCHETTI, Governatore Distretto 108 Ib3***

## RELATORI

Paolo **BORY** — Sociologo, Ricercatore in Sociologia della Cultura e della comunicazione - Politecnico di Milano

Chiara **REMONDINI** — Psicologa Fondazione "La Ricerca"

Lions Club Castel San Giovanni

Liceo B. Cassinari, G.M. Colombini, M. Gioia, L. Respighi

Fondazione LA RICERCA ETS

Lions International

CONFINDUSTRIA PIACENZA

HOME

# IL COMIC CLUB

Presenta il nuovo cabaret

## COMIC-AMENTE 2026

Regia di GRAZIANO ARLENGHI

Con la partecipazione di: IL CORO INCANTO LIBERO aps

Direttore del coro CRISTIAN BUGNOLA

Il Comic Club

**sabato 9 maggio**
**ore 20.45**
**Via Manfredi 30**
**Piacenza**

TEATRO President

## LIONS CLUB PIACENZA IL FARNESE

Ricavato devoluto a favore di Ostello di Santa Teresa
e dell'Emporio Solidale di Piacenza

**Ingresso € 13**

Prevendita c/o CITY BAR di via Manfredi, 33 Piacenza - info tel. 3282184586

INFO: www.comicclub.it facebook.com/ComicClubLab WHATSAPP 333/4526521

HOME

Lions International PIACENZA E PROVINCIA · CUSTODI DEL TEMPO AGENTI PULENTI nella CITTÀ tra passato e futuro · Istituto Tecnico Statale per Geometri Alessio Tramello · Liceo Artistico Statale Bruno Cassinari · DISTRETTO 108Ib3 Governatore Roberto ROCCHETTI

Con il patrocinio di: ordine degli architetti, pianificatori, paesaggisti e conservatori della provincia di piacenza · Collegio Provinciale Geometri e Geometri Laureati di Piacenza · Touring Club Italiano CLUB DI TERRITORIO EMILIA NORD · Deputazione di storia patria per le provincie parmensi Sezione di Piacenza

## Convegno

# Alessio Tramello

## Architetto del Rinascimento

**Sabato 9 Maggio 2026**

**Aula Magna del Seminario Vescovile di Piacenza**

**Via Scalabrini, 67 - Piacenza**

Ore 9:00 Saluti di apertura

Ore 9:30 Valeria Poli
**La formazione e l'inquadramento professionale: il caso di Alessio Tramello.**

Ore 10:00: Bruno Adorni
**Tramello come continuatore del Bramante lombardo o con le sue piante complesse può aver influenzato progetti per S. Pietro in Vaticano?**

Ore 10:30 Pausa

Ore 10:40 Marcello Spigaroli
**S. Sisto - La memoria del westwerk nella reinterpretazione tramelliana.**

Ore 11:10 Claudia Giorgi
**Maestri e botteghe nel cantiere moderno di San Sisto a Piacenza (XV-XVI secolo).**

Ore 11:40 Conclusioni

L'evento prevede il riconoscimento per gli Architetti di 3 CFP
Per le iscrizioni si contatti l'Ordine degli Architetti P.P.C. di Piacenza

HOME

LEO CLUB
BIRAGA
Occhio ai BIMBI
Lions Raccolta occhiali usati
Comune di Robbio
MOVIE NIGHT
PREPARATI A VIVERE IL CINEMA IN UN MODO CHE NON TI ASPETTI
09/05
21:30
Sotto il Sole di Riccione
10/05
17:00
ELEMENTAL
PRESSO LA SCUOLA DELL'INFANZIA "RONZA" (Teatro Ronza)
ROBBIO, VIA MARCONI, 10
Una serata organizzata dal Leo Club Biraga in memoria di Giovanni Fossati, Presidente del Servizio Scuola Cani Guida Lions
Ingresso gratuito
In loco sarà possibile effettuare una donazione per il Servizio Cani Guida di Limbiate

LIONS CLUB PAVIA HOST

Con il patrocinio di

# Oltre il DNA: muscoli e cervello, i protagonisti del restare giovani

Domenica 10 Maggio 2026, ore 14.30

**Auditorium di San Tommaso**
Palazzo San Tommaso - Università degli Studi di Pavia
Piazza del Lino, 1

**h. 14.45 Gli architetti della longevità**
Moderatori: Cristina Lanni (Università di Pavia)
Nicola Allegri (CDCD Vigevano, Fondazione Mondino - Istituto Neurologico Nazionale IRCCS)

**Invecchiamento e immortalità**
Stefano Govoni (Università di Pavia)

**Muscolo: motore di longevità**
Maria Antonietta Pellegrino (Università di Pavia)

**Il cervello come un muscolo: l'importanza della stimolazione cognitiva per una mente attiva**
Alessia Rosi (CDCD Vigevano, Fondazione Mondino - Istituto Neurologico Nazionale IRCCS)

**h. 16.15 – Rinfresco**
Un brindisi alla longevità

**h. 16.45 Sulle note della salute**
**Passi senza tempo: officina di ballo anti età**
Anna Vigo e Monica Starone (Idea danza Pavia)

**h. 17.15 Conclusioni e ringraziamenti**
Il passo giusto verso il domani

Informazioni:
Federica Ramaioli: 338 1076232
segretario.lcph@gmail.com

HOME

# BOBBIO in TAVOLA

## DOMENICA 10 MAGGIO

Alla scoperta dei prodotti De.Co Bobbiesi

STREET FOOD CON AREA PIC NIC E
RISTORANTI CON PIATTI E MENÙ A TEMA

DALLE 10 ALLE 12 "MANI IN PASTA"
A CURA DEL LIONS INTERNATIONAL
Info e prenotazioni 3392703893
POSTI LIMITATI

ORE 15 IN LARGO RIO GRANDE DIMOSTRAZIONE
REALIZZAZIONE DEI MACCHERONI ALLA BOBBIESE
A CURA DE "RA FAMILIA BUBIÈIZA"

PER TUTTA LA GIORNATA:
MERCATO AGRICOLO DI COLDIRETTI – Piazza Duomo
BANCARELLA BENEFICA LIONS CLUB BOBBIO – C.da di Porta Nova
MERCATINI DI HOBBISTI CREATIVI FANTARTE – Piazza S. Fara
TRUCCABIMBI – Piazza San Francesco

COLDIRETTI PIACENZA
Fantarte Bobbio

HOME

10 MAGGIO 2026
CREMONA
LIONS CLUB TORRAZZO
ORGANIZZA
LIONS MOTOR SHOW
PASSIONE FASCINO VELOCITA E SOLIDARIETA'
1000 MIGLIA
Ferrari
CHEVROLET
Dalle h.9,00 Cavalli Italiani incontrano Cavalli Americani per una giornata ricca di emozioni con musica e cucina
Dalle h10.30 Parata dal parcheggio della Fiera di Cremona verso il ritrovo in Piazzale Azzurri d'Italia attraversando la Citta
CON LA TUA PRESENZA CI POTRAI SOSTENERE PER LA RACCOLTA FONDI DESTINATA ALL'ACQUISTO DI AUSILI PER IL REPARTO DI PATOLOGIA NEONATALE DELL'OSPEDALE DI CREMONA
Sostienici donando alla: Ass. Solidale Club Lions Distretto 108 IB3 ETS
IBAN IT95 D 05034 20302 0000 0000 1258
AUSILI REPARTO NEONATALE OSPEDALE DI CREMONA
PIAZZALE AZZURRI D'ITALIA CREMONA
GRUPPO AUTOTORINO SPA
CLUB NINO PREVI
MOTORI D'EPOCA SORESINA
SERVIZIO CUCINA E STREET FOOD
CON IL PATROCINIO DEL
Cremona
PIAZZALE AZZURRI D'ITALIA CREMONA
Pranzo su prenotazione per gruppi e Club € 25,00
WILD URBAN THEATER
PER INFO 335 7075 491

HOME

LIFEBILITY AWARD
INNOVAZIONE TECNOLOGICA PER IL SOCIALE

MULTIDISTRETTO 108 ITALY LIONS INTERNATIONAL

## NEUROGUARDIAN
AI E TELEMONITORAGGIO PER L'EPILESSIA PEDIATRICA

Il **30%** dei bambini epilettici necessita di un monitoraggio continuo.

**NeuroGuardian** combina AI e dispositivi indossabili per migliorare la gestione dell'epilessia pediatrica

**Un progetto di Salvatore CARNAZZO e Moreno LA QUATRA**

LODI HOST

I LIONS CLUB LODI HOST e LODI QUADRIFOGLIO
INVITANO ALL'INCONTRO CON I VINCITORI DI

# LIFEBILITY 2025

LODI QUADRIFOGLIO

## RISTORANTE ISOLA CAPRERA - LODI

**11 maggio 2026**
**ore 20.00**

Costo della cena: 30 €

Informazioni e prenotazioni entro il 07/05
annam.locatelli@gmail.com
whatsapp 3385714470

**Possibilità di collegamento via Teams**

HOME

# LUNEDI
# 11 MAGGIO 2026

## Aula Magna del Collegio Cairoli ore 18:30
## Piazza Collegio Cairoli, 1 – Pavia

## ENTRATA LIBERA
## CONVEGNO

## CAMMINANDO SULLA VIA FRANCIGENA
## DA CANTERBURY
## AL PASSO DEL GRAN SAN BERNARDO

### RELATORI

**Prof.ssa**
**RENATA CROTTI**

**La Via Francigena:**
- **Aspetti storici**

**Lion**
**ROBERTO SETTIMI**

**Esperienza vissuta:**
- **Testimonianza di un pellegrino**

Collegio
**Fratelli Cairoli**

LIONS CLUB
TICINUM
VIA FRANCIGENA

**Le Certosa di Pavia**

*Dopo il Convegno gratuito, seguirà cena con prenotazione entro il 7/5/2026 – quota 35 Euro*
*per informazioni: mariangius53@alice.it; lionscertosapavia@libero.it*

HOME

LIONS CLUB PAVIA HOST

Martedì 12 Maggio 2026, ore 19.30
RISTORANTE DIDATTICO ISS COSSA
Viale Montegrappa 26, Pavia

# Opportunità e rischi per la creatività umana nell'era dell'IA e degli LLM

## Prof. Lorenzo Magnani

### Università di Pavia

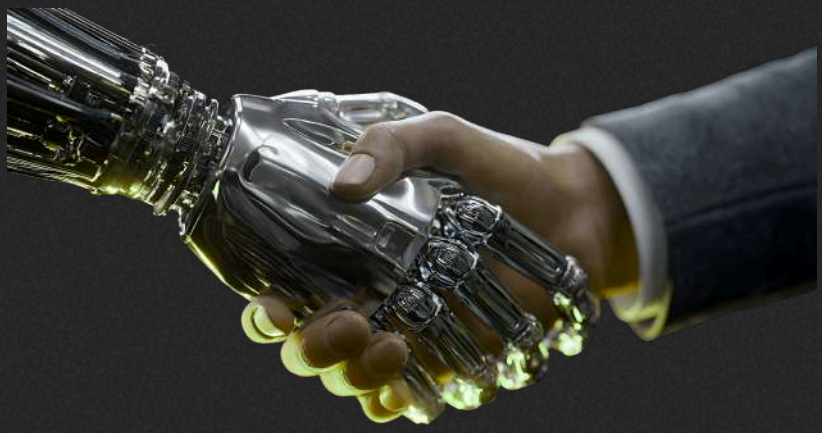

Cena realizzata e curata dagli alunni dell'Istituto Cossa nell'ambito del progetto formativo di alternanza scuola lavoro
Costo 25€

**Prenotazioni:**
Federica Ramaioli: 338 1076232
Vittorio Valvo: 349 8818008

LIONS CLUB
VIGEVANO TICINUM

Cari Amici Lions
l'effervescente Presidente ***Paolo Sancetta*** ha il piacere ad invitarvi alla serata che si terrà

**martedì 12 maggio** ore 20.00
Ristorante **Ludovico il Moro** via Battaglia delle Sforzesca n. 8

# CENA PIACENTINA con TORNEO DI SCOPA D'ASSI

12 maggio 2026
CENA PIACENTINA
Gnocco fritto con salumi piacentini _ Pisarei e faśö_ torta sbrisolona
vino Lambrusco servito rigorosamente nella tazza

con il gradita partecipazione di MAESTRI INTERNAZIONALI

costo della cena con iscrizione al torneo € 30

La presenza dei Soci e dei graditi Ospiti dovrà essere comunicata entro sabato 9 maggio al Cerimoniere Protto Giuseppe alla chat WhatsApp 3357103840 o mail gprotto@libero.it

HOME

Collegio Fratelli Cairoli

Lions Club Pavia Le Torri

BIBLIOTECA BIBLIONS

# PREMIO FEDELTA' A PAVIA A:

# PAOLO MAZZARELLO

che INCONTRA IL PUBBLICO E DIALOGA con la giornalista MARIA GRAZIA PICCALUGA

sul thriller scientifico

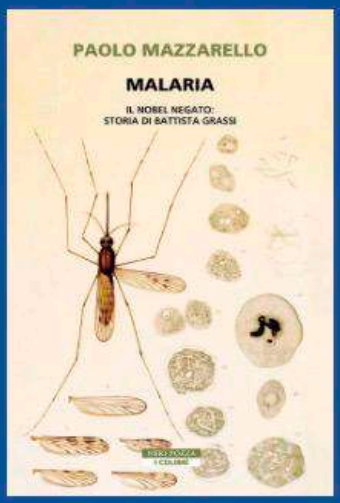


GIOVEDI'14 MAGGIO 2026 ORE 18.30
COLLEGIO FRATELLI CAIROLI
Piazza Cairoli, 1-Pavia

ENTRATA LIBERA

Con il patrocinio della Regione Lombardia e del Comune di Voghera

Regione Lombardia

# VOGHERA GREEN
## T.E.R.R.A.
## Transizione Ecologica e Rigenerazione Responsabile dell'Ambiente

### Sabato 18 Aprile Via Emilia Voghera

Dalle ore 9:30 alle ore 13:00 raccolta di cellulari e computer esausti per il Jane Goodall Institute che prevede un "collector" che rigenera cellulari, smartphone e tablet realizzato con il coinvolgimento attivo degli studenti degli Istituti Galilei, Gallini e Maserati e Rotaract.
Una parte del ricavato, attraverso una donazione, sarà destinato al villaggio orfanotrofio di Sanganigwa in Tanzania, fondato da Jane Goodall.
o del testo

### Mercoledì 22 Aprile (giorno della Terra) Auditorium Baratta

Dalle ore 9:00 alle ore 13:30 Convegno "Economia circolare gli scarti come creazione di valore per le aziende "con la partecipazione di:
·Studenti delle scuole della rete ambientale Ambito 31che presenteranno i loro progetti
·Dipartimento di Ingegneria Industriale e della Comunicazione – UNIPV
·Azienda Agricola ACQUA & SOLE srl – Vellezzo Bellini (PV)
·Azienda Agricola ALLEVI - Ferrera Erbognone (PV)
·Giotto Water srl - Voghera (PV)
·AB MAURI – Casteggio (PV)
·Riso Scotti – Pavia
Messa a dimora di una pianta nel cortile dell'Istituto Baratta

### Venerdì 24 Aprile Teatro Valentino Garavani

Ore 9:30 Spettacolo teatrale "Doomsday Clock, L'Apocalisse arriva a mezzanotte" per gli studenti degli Istituti secondari della città di Voghera.
Incalzati dal muoversi delle lancette del Doomsday Clock - un metaforico orologio inventato dal Bulletin of the Atomic Scientists, che segna quanto manca alla mezzanotte, ora della distruzione del pianeta da parte dell'uomo - i tre commentano quindi le azioni umane per avvicinare o allontanare l'estremo pericolo.

### Giovedì 14 Maggio parco ITA C. Gallini

Ore 21:00 Spettacolo "Beuys voice"
Umberto Petrin piano e voce – performance basata sull'opera di Joseph Beuys "difesa della natura": esecuzione di brani live, reading e proiezione di filmati originali dell'artista.

**"Attività realizzata nell'ambito della vigente Convenzione tra Regione Lombardia e USR Lombardia per la Promozione di una rete territoriale regionale di educazione ambientale per il sistema scolastico lombardo"**

HOME

# CENA DI BENEFICENZA

I fondi raccolti saranno impiegati per l'acquisto di un mezzo di trasporto per la distribuzione dei pasti

## Menù della serata:

Antipasti :
- Crostini con patè di selvaggina
- Assaggio di salumi nostrani

Primo :
- Risotto al sugo di daino

Secondo :
- Arrosto e rollata di daino con insalata mista

Dolce :
- Dolce dell chef

Bevande :
- Grignolino del Monferrato
- Acqua
- Caffè

By Monfyx design

Tre menù imperdibili in tre sere per un percorso enogastronomico a base di selvaggina

## Menù daino ore 20:30
## 16 maggio 2026

Sala parrocchiale di San Lorenzo
CONFIENZA (PV)
Prezzo della cena **€30,00**

Per info e prenotazione chiamare:
Responsabili: Croce Azzurra: 335 7883826
Pro loco Confienza: 349 7953304

CUSTODI DEL TEMPO
MISSIONE AGENTI PULENTI nelle CITTÀ tra passato e futuro

FONDAZIONE DI PIACENZA E VIGEVANO

ECOMUSEO DEL PAESAGGIO LOMELLINO

Città di Vigevano

ECOMUSEO Sforzesco

## CUSTODI DEL TEMPO: MISSIONE AGENTI PULENTI NELLE CITTÁ TRA PASSATO E FUTURO SERVICE NAZIONALE LIONS 2025/2026

# UN PATRIMONIO DA VIVERE UN FUTURO DA COSTRUIRE

*Convegno Circoscrizionale*
*Auditorium San Dionigi Vigevano*
*16 maggio 2026 - ore 10,00*

**SALUTO FIGURE ISTITUZIONALI**

**INTERVERRANNO**

**RENATO ZANETTI**
*Lion coordinatore distrettuale service nazionale*

**UMBERTO DE AGOSTINO**
*Lion e direttore Ecomuseo del Paesaggio Lomellino*

**ENRICA PERCIVALLE**
*Lion referente circoscrizionale service nazionale*

**ROBERTA GASPARINI**
*Docente scuola secondaria di primo grado*

**MARIUCCIA PASSADORE**
*Lion e componente Comitato di gestione Ecomuseo Sforzesco*

**PATRIZIA COTTINO**
*Lion referente circoscrizionale Arte e Cultura*

HOME

Piano Strategico di
LIONS INTERNATIONAL
LIONS
INTERNATIONAL
IMPATTO REALE: IL PIANO STRATEGICO LIONS
COME MOTORE di CRESCITA e RISULTATI
Incontro con il PCC Alberto Soci
Già Coordinatore GLT del Multidistretto 108 Italy
SABATO 16 MAGGIO 2026 - ORE 9:15
PALAZZO CERTOSA CANTÙ - CASTEGGIO (PV)

HOME

LIONS INTERNATIONAL
CREMONA EUROPEA
Distretto 108 Ib3
Anno Sociale 2025-2026
Premio
"Sicurezza è Libertà"
Martedi 19 maggio 2026 ore 20:30
Cascina Moreni
Via Pennello 1, Cremona
"A tutte le donne e gli uomini in divisa,
va il nostro riconoscimento per
l'integrità e il coraggio con cui affrontate
ogni sfida per il bene comune."
Per questioni organizzative è gradita conferma
al Cerimoniere Giovanni Sinelli
Cell. 335.7106858 e-mail sinelligiovanni@virgilio.it

COMUNE
CERTOSA DI PAVIA

LIONS
INTERNATIONAL
CERTOSA DI PAVIA

# SCREENING GRATUITO DEL DIABETE

**23 maggio**
**dalle 8 alle 11**

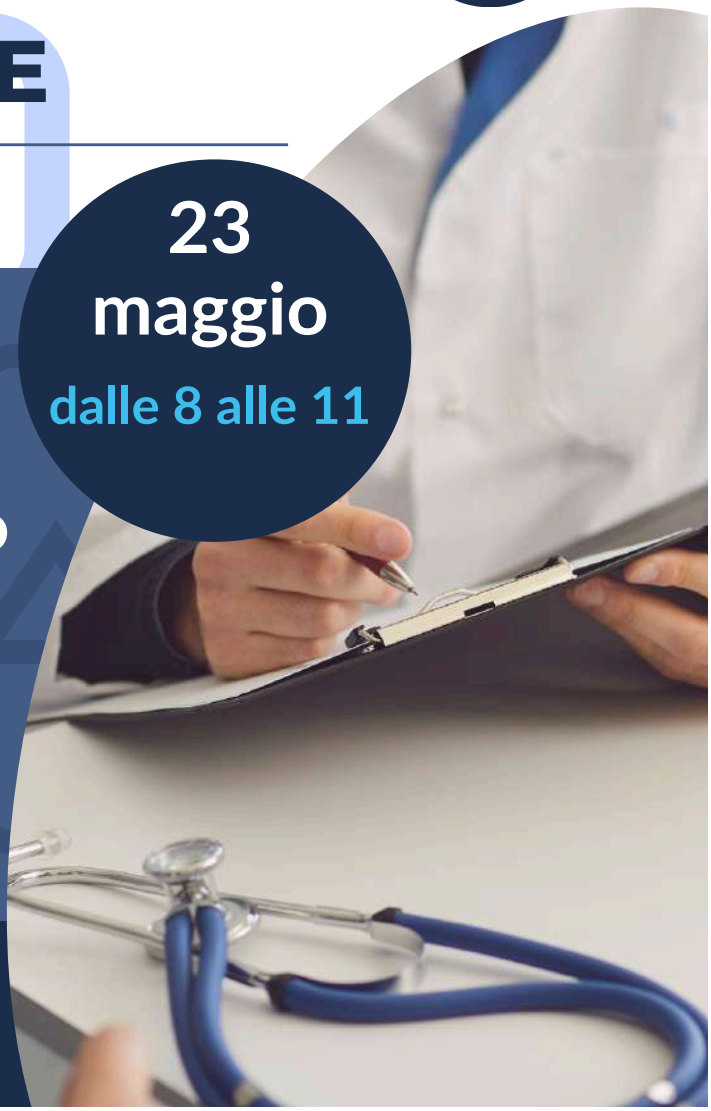

**presso la Palazzina dei medici "Dott. LORENZO CARNEVALE MAFFE'"**

Corso Partigiani 53
CERTOSA DI PAVIA

Con la collaborazione dei medici di base

PROVINCIA DI LODI

CITTÀ DI LODI

# CONCORSO SULL' AMBIENTE

## Le proposte dei giovani studenti lodigiani per un futuro sostenibile del nostro territorio

CREA L' IMMAGINE DELLA TUA CITTÀ SOSTENIBILE PER IL FUTURO

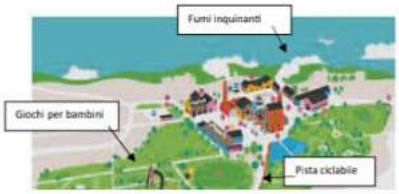


PROGETTA UNA MAPPA INTERATTIVA PER UN FUTURO SOSTENIBILE DELLA TUA CITTÀ

## - ESPOSIZIONE -

degli elaborati realizzati dagli studenti delle scuole Primarie, Secondarie di 1° e 2° grado del Lodigiano.

**Domenica 24 maggio 2026 ore 9.30 - 13.00**
**Chiostro Liceo Verri, Via San Francesco 11 - Lodi**

## - PREMIAZIONE -

**Domenica 24 maggio 2026 ore 10.00** - Aula Magna Liceo Verri, Via San Francesco 11 - Lodi

Abbonamento semestrale online a "Il Cittadino" alle scuole partecipanti al progetto " AIUTACI ad AIUTARE" - Emporio solidale e al Concorso " Ambiente"

**Scuola primaria**
1° premio
Buono acquisto € 300
SPORT MARKET LODI

2° premio
Buono acquisto € 250
SPORT MARKET LODI

3° premio
Buono acquisto € 150
SPORT MARKET LODI

**Scuola secondaria 1° grado**
1° premio
Buono acquisto € 300
SPORT MARKET LODI

2° premio
Buono acquisto € 250
SPORT MARKET LODI

3° premio
Buono acquisto € 150
SPORT MARKET LODI

**Scuola secondaria 2° grado**
1° premio
Tastiera CASIO PX-S1100 RED

2° premio
Chitarra classica
SALVATOR CORTEZ CEDRO

Due 3° premio a pari merito
Box amplificato con radio microfono

Ulteriori riconoscimenti verranno assegnati ai lavori ritenuti più significativi

*Promosso dai Lions Club*

Lions Club Lodi Host | Lions Club Lodi Terrione | Lions Club Lodi Europea | Lions Club Lungo Po lodigiano | Lions Club Lungo Adda lodigiano | Lions Club Sant'Angelo Lodigiano | Lions Club Lodi Quadrifoglio | Lions Club Ager Laudensis N.C.

Media partner il Cittadino Uno di casa

# Occhio ai Bimbi!

## CAMPAGNA di PREVENZIONE dell'AMBLIOPIA

***L'occhio pigro si può prevenire***

***27-28 aprile 2026***

***25 maggio 2026***

***il LIONS CLUB BOBBIO***

***organizza***

# *SCREENING DELLA VISTA*

***In collaborazione con***

***L'ISTITUTO OMNICOMPRENSIVO***

***"S.COLOMBANO" di BOBBIO***

LIONS CLUB BOBBIO

ISTITUTO OMNICOMPRENSIVO DI BOBBIO

HOME

Notiziario Ib3
Lions International
Roberto Rocchetti | Governatore 2025-2026 | Distretto 108 Ib3
NR 35 DELL'8 MAGGIO 2026 - PAG. 26

Istituto Comprensivo Crema Tre "Nelson Mandela"
Scuola Secondaria di 1° grado "Alfredo Galmozzi"

# CONCERTO DI FINE ANNO

## Realizzato dagli studenti dell'Indirizzo Musicale

Con la partecipazione del Lions Club Crema Duomo Oltre le Mura

## 27 MAGGIO 2026 - ORE 19

### TEATRO DELL'ORATORIO - SERGNANO (CR)

Via al Binengo 3
Sergnano (CR)

HOME

VIP CREMA
original CLAUSn
Viviamo n'Positivo
Vip
Uniti per crescere insieme
Clownterapia
Serata
Lions Club Pandino Il Castello
29 MAGGIO 2026
ORE 20.00
PRESSO IL RISTORANTE
AD CONVIVIUM
VIA ALCIDE DE GASPERI PANDINO
una serata all'insegna della solidarietà e della condivisione
IL PRESIDENTE E I SOCI
VI ASPETTANO NUMEROSI

IL LIONS CLUB CREMA GERUNDO

annuncia il

# 7° CONCORSO LETTERARIO
# LION PIERA MERICO BUZZELLA

in ricordo della socia Piera Merico Buzzella

Titolo edizione 2026

## *QUELLO CHE NON SAPEVO DI ME*

Visibilità al talento delle donne nella scrittura

Premio 1^ classificata € 800
Premio 2^ classificata € 500
Premio 3^ classificata € 300

Il Concorso è riservato alle donne che abbiano compiuto 15 anni di età

La partecipazione è gratuita

Tutti i racconti pervenuti saranno pubblicati in una raccolta

Presentazione Concorso 26 febbraio 2026
Termine ultimo per l'invio dei testi 20 giugno 2026

Per maggiori informazioni consultare il sito:
www.lionsclubcremagerundo.it

## Situazione soci Lions all'8 MAGGIO 2026

| | | | | | | | |
|---|---|---|---|---|---|---|---|
| NEL DISTRETTO | CLUB | 75 | SOCI | 1.744 | | 33 | 1,89 |
| AL 01/07/25 | CLUB | 74 | SOCI | 1.711 | | | |
| | | | | | | | |
| IN ITALIA | CLUB | 1.425 | SOCI | 40.437 | | 913 | 2,26 |
| AL 01/07/25 | CLUB | 1.413 | SOCI | 39.524 | | | |
| | | | | | | | |
| NEL MONDO | CLUB | 50.448 | SOCI | 1.400.947 | | 68.055 | 4,86 |
| AL 01/07/25 | CLUB | 49.279 | SOCI | 1.332.892 | | | |